# CRÉATION D'UN PLANCHER CHAUFFANT

33750 Saint-Germain-du-Puch | Gironde (33) ref : 22033

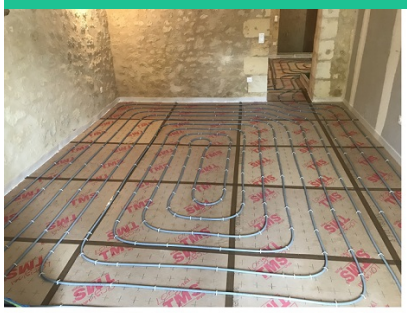





Fiche en ligne

**Ets DIAZ**
**05 56 42 96 57**

Chantier réalisé en : 2019

## Pour ce chantier nous avons réalisé un plancher chauffant au rez de chaussée ainsi qu'à l'étage.

La réalisation du coulage de la dalle a été effectué par la société SOGIBAT.

Le plancher chauffant est un système de chauffage de bâtiment par le sol à très basse température. Le chauffage central à eau chaude est réputé pour sa fiabilité, son efficacité et le confort amené, même si son installation est un peu plus coûteuse que des radiateurs, c'est le meilleur équipement et le plus sain.

★★★★★
(5/5 pour 5 avis)

**Ets DIAZ**
Le Palem 33760
**05 56 42 96 57**

ets.diaz@sfr.fr

RGE Quali Pac · RGE Quali Sol · Viessmann Proactif · Judo France Traitement de l'eau Installateur Agréé · RGE QUALIBAT 5221 chauffage bois : poêle et insert · RGE QUALIBAT 5222 chaudière bois < 1000 m²