ENTRETIEN D'UNE CLIMATISATION MONO-SPLIT MURALE PANASONIC

30000 Nîmes | Gard (30) ref : 26564

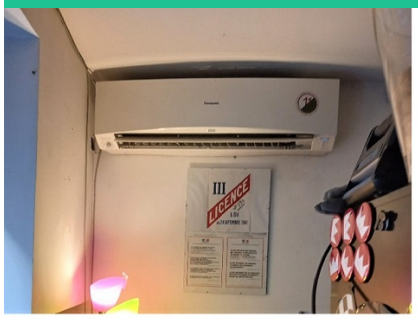





Fiche en ligne

Ets Clim Propre

Chantier réalisé en : 2022

Entretien d'une climatisation mono-split murale PANASONIC à NIMES

Unité intérieure : CS-E18LKEW

- Nettoyage des filtres
- Nettoyage des plastiques
- Nettoyage ventilateur
- Nettoyage et désinfection échangeur
- Vérification évacuation d'eau
- Contrôle des températures de soufflage

Unité extérieure : CU-E18LKE

- Contrôle étanchéité des réseaux
- Contrôle charge de gaz
- Nettoyage échangeur

Télécommande : A75C3556

CLIM PROPRE

★★★★★
(5/5 pour 3 avis)

Ets Clim Propre
10 Lot Maguelone 30700

http://www.clim-propre.fr
bruno.barlier@gmail.com

MANIPULATEUR DE FLUIDES FRIGORIGÈNES