ENTRETIEN D'UNE CLIMATISATION MONO-SPLIT MURALE LG

30800 Saint-Gilles | Gard (30) ref : 28199

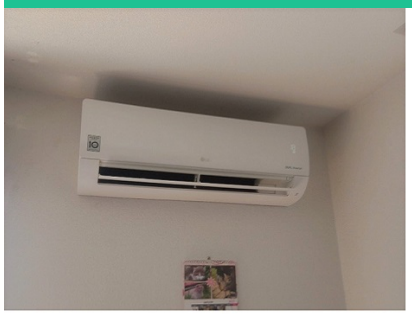





Fiche en ligne

Ets Clim Propre

Chantier réalisé en : 2022

Entretien d'une climatisation mono-split murale LG à SAINT-GILLES (30)

Unité intérieure : S12EQ NSJ

- Nettoyage des filtres
- Nettoyage des plastiques
- Nettoyage ventilateur
- Nettoyage et désinfection échangeur
- Vérification évacuation d'eau
- Contrôle des températures de soufflage

Unité extérieure : S12EQ UA3

- Contrôle étanchéité des réseaux
- Contrôle charge de gaz
- Nettoyage échangeur

Télécommande : AKB7 4955603

CLIM PROPRE

★★★★★
(5/5 pour 3 avis)

Ets Clim Propre
10 Lot Maguelone 30700

http://www.clim-propre.fr
bruno.barlier@gmail.com

MANIPULATEUR DE FLUIDES FRIGORIGÈNES