

DÉSEMBOUAGE ET INSTALLATION D'UN POT À BOUES

59491 Villeneuve-d'Ascq | Nord (59)

ref : 55940

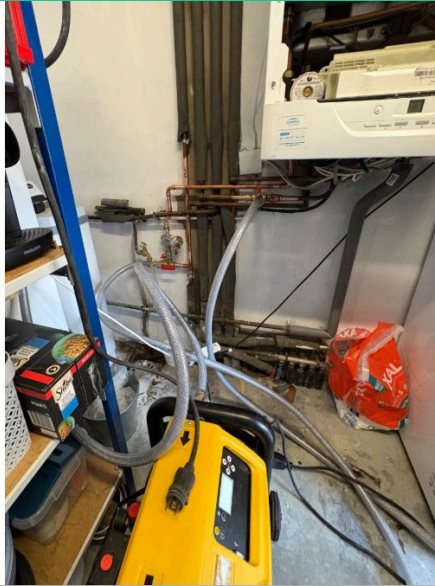

Fiche en ligne



Duotherm
06 44 32 61 27

Chantier réalisé en : 2026

Intervention réalisée à Villeneuve-d'Ascq (métropole lilloise) sur une installation de chauffage existante équipée d'une chaudière atmosphérique.

Le client rencontrait des problèmes de chauffage : radiateurs tièdes, chauffe irrégulière, bruits dans le réseau et manque de réactivité de l'installation. Le réseau était en PER (matériaux de synthèse), un type de circuit plus sensible à la formation de boues lorsque l'eau n'est pas traitée, ce qui expliquait l'encrassement progressif du système.

Nous avons réalisé un débouage complet du réseau afin de nettoyer l'ensemble des canalisations et des radiateurs. Un pot à boues a été installé sur le circuit de retour chauffage pour protéger durablement la chaudière et éviter que les impuretés ne circulent à nouveau dans l'installation. Un inhibiteur de boues a également été injecté afin de limiter la reformation des dépôts et sécuriser le fonctionnement du réseau dans le temps.

Résultat : une circulation d'eau fluide, des radiateurs qui chauffent de manière homogène et une chaudière qui fonctionne dans de bonnes conditions. Le client retrouve un meilleur confort thermique, une installation plus fiable et des performances énergétiques optimisées.

Un entretien régulier du réseau est conseillé afin de préserver ces performances dans la durée, avec notamment le contrôle du pot à boues et de la qualité de l'eau.

Merci au client pour sa confiance et son accueil lors de l'intervention. Son retour positif nous conforte dans notre volonté de proposer des prestations soignées et adaptées à

chaque installation.

Duotherm

22 Rue Mangin 59493

06 44 32 61 27

<https://www.duotherm.fr/>
duotherm59@gmail.com



RÉSEAU
proéco-énergies

reseau-proeco-energies.fr
Un réseau d'entreprises indépendantes & solidaires