INSTALLATION D'UNE CLIMATISATION GAINABLE RÉVERSIBLE SUR MESURE POUR TOUTE UNE MAISON

85320 La Bretonnière-la-Claye | Vendée (85) ref : 61306

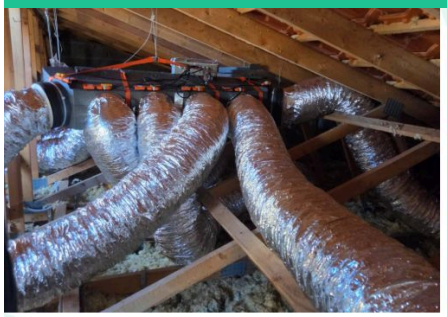





Fiche en ligne

Chauffeo
CHAUFFAGE PLOMBERIE SANITAIRE

Chauffeo
02 51 51 62 19

Chantier réalisé en : 2026

Pose d'une climatisation réversible gainable intégrale dans une maison individuelle située à La Bretonnière-la-Claye, près de Luçon (Vendée).

Face aux épisodes de fortes chaleurs de plus en plus fréquents, les propriétaires souhaitaient équiper l'ensemble de leur habitation d'une solution de rafraîchissement performante pour ne plus subir les canicules. Leur volonté était double : bénéficier d'un confort thermique optimal sans dénaturer l'esthétique de leur intérieur, tout en réalisant un investissement pérenne apportant une réelle plus-value à leur bien immobilier.

Pour répondre parfaitement aux attentes d'invisibilité et de confort thermique, nos équipes ont déployé une solution gainable sur mesure :

- **Installation dans les combles perdus :** L'unité intérieure ainsi que le plenum de distribution à registres motorisés ont été suspendus sous la charpente, assurant une absence totale de vibrations et un fonctionnement extrêmement silencieux.
- **Réseau aéraulique calorifugé :** L'ensemble des gaines de soufflage flexibles isolées a été acheminé dans les combles au-dessus de l'isolation, préservant ainsi toute l'efficacité thermique de l'installation.
- **Diffusion discrète et esthétique :** Dans chaque pièce, nous avons encastré au plafond des diffuseurs de soufflage carrés très design et épurés, s'intégrant harmonieusement à la décoration.
- **Régulation pièce par pièce :** Le système intègre un pilotage zone par zone pour régler

la température idéale dans chaque espace de vie.

Amélioration apporté par l'installation :

- **Confort toutes saisons :** Une température idéale et maîtrisée en été comme en hiver.
- **Invisibilité et gain de place :** Aucun appareil encombrant sur les murs, seules les grilles de diffusion de plafond sont visibles.
- **Silence et qualité d'air :** Une diffusion d'air douce, homogène et silencieuse.
- **Valorisation du patrimoine :** Une réelle plus-value apportée à la maison en cas de revente.

Pour préserver la performance et la longévité d'un système gainable, quelques réflexes d'entretien sont essentiels :

- **Nettoyage des filtres :** Un dépoussiérage régulier des filtres (tous les 3 à 6 mois) garantit une qualité d'air irréprochable et évite la surconsommation.
- **Entretien professionnel régulier :** Conformément à la réglementation (obligation légale d'entretien au minimum tous les 2 ans pour ces équipements), un suivi annuel réalisé par nos techniciens permet de contrôler le circuit frigorigène, d'assurer la désinfection de l'installation et de pérenniser le matériel.

Un grand merci à nos clients pour leur confiance accordée à l'équipe CHAUFFEO pour la réalisation de ce beau projet de confort !

Chauffeo
CHAUFFAGE PLOMBERIE SANITAIRE

Chauffeo
13 La Rétière 85120
02 51 51 62 19

https://www.chauffeo85.fr/
contact@chauffeo85.fr