REMPLACEMENT D'UNE CHAUDIÈRE GAZ PAR UNE POMPE À CHALEUR AIR/EAU SUR RADIATEURS

46100 Figeac | Lot (46) ref : 62494



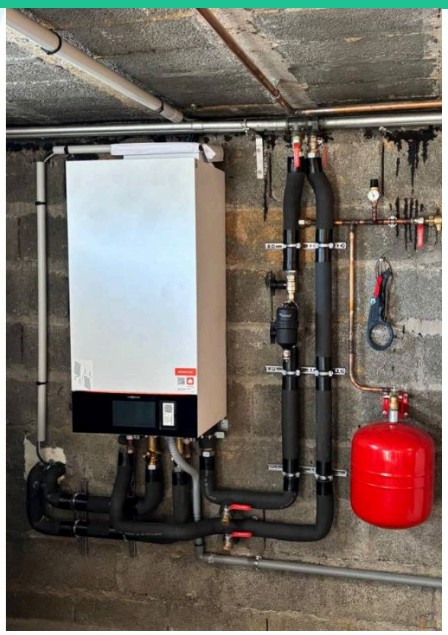



Fiche en ligne

ENR2J
Installateur en Énergies Renouvelables
Depuis 2008

ENR2J

05.65.34.44.40

Chantier réalisé en : 2026

Une nouvelle installation à Figeac pour un chauffage plus économique et performant !

Dans le cadre de la rénovation énergétique de son habitation, notre client a choisi de remplacer son ancienne chaudière gaz par une **pompe à chaleur air/eau raccordée au réseau de radiateurs existant**.

Cette nouvelle installation assure uniquement le chauffage du logement, **la production d'eau chaude sanitaire étant indépendante du système de chauffage**.

Une solution idéale pour moderniser son installation tout en conservant les équipements de diffusion de chaleur déjà en place.

LES AVANTAGES DE CETTE INSTALLATION

- **Économies d'énergie :** la pompe à chaleur utilise les calories naturellement présentes dans l'air extérieur pour chauffer l'habitation, avec une consommation électrique optimisée.
- **Conservation des radiateurs :** le nouveau système est raccordé au circuit de chauffage existant, sans nécessiter le remplacement des émetteurs compatibles.
- **Confort thermique :** une chaleur régulière et agréable dans les différentes pièces de la maison.
- **Une alternative au gaz :** le remplacement de la chaudière permet de supprimer la consommation de gaz liée au chauffage.
- **Un équipement performant :** une technologie moderne qui adapte son fonctionnement aux besoins de chauffage du logement.

ENR2J
Installateur en Énergies Renouvelables
Depuis 2008

★★★★★
(5/5 pour 44 avis)

ENR2J
52 Avenue Joseph Loubet 46100
05.65.34.44.40

https://www.enr2j.fr
contact@enr2j.fr

RGE Quali'Bois
RGE Quali'Pac
RGE Quali'Sol
PGA Professionnel du gaz – Installation - Maintenance
RGE Quali'Pv
Propellet
RGE Reconnu Garant Environnement
Artisan
RGE Chauffage+
Qualigaz évonia
CAPEB L'Artisanat du Bâtiment
Viessmann StaTec Station Technique PAC
Viessmann StaTec Station Technique GAZ
Station Technique Viessmann StaTec
Viessmann Proactif
OkoFEN Réseau Proéco Energies Installateur certifié
Installateur Hargassner Créateur de chaleur Qualifié
maprimerénov' Mieux chez moi, mieux pour la planète
RGE Ventilation+
GAZ VERT Local et renouvelable
Mention PAC Hybride