FAIRE INSTALLER UNE CLIMATISATION RÉVERSIBLE MULTISPLIT ATLANTIC

46100 Camboulit | Lot (46) ref : 62502

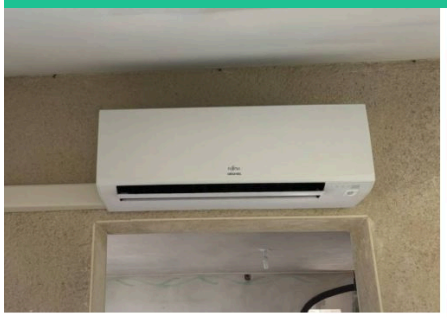





Fiche en ligne

ENR2J
Installateur en Énergies Renouvelables
Depuis 2008

ENR2J

05.65.34.44.40

Chantier réalisé en : 2026

Notre équipe a récemment réalisé l'installation d'une climatisation réversible multisplit, composée d'une unité extérieure et de trois unités intérieures, réparties dans la cuisine, la chambre et le salon.

Cette configuration permet à notre client de profiter d'un confort thermique adapté à chaque pièce, avec la possibilité de chauffer son habitation en hiver et de la rafraîchir pendant les périodes estivales.

Une solution pratique et performante pour améliorer le bien-être au quotidien, quelle que soit la saison !

TROIS PIÈCES ÉQUIPÉES POUR UN CONFORT AU QUOTIDIEN

Grâce à cette installation, notre client bénéficie désormais d'une **température adaptée dans les principales pièces de son habitation**.

Le salon devient un espace agréable pour se détendre, la chambre conserve une température propice au repos et la cuisine profite également d'un confort thermique appréciable.

Le système multisplit constitue ainsi une solution idéale pour **équiper plusieurs pièces sans multiplier les unités extérieures**, tout en optimisant les performances énergétiques du logement.

ENR2J
Installateur en Énergies Renouvelables
Depuis 2008

★★★★★
(5/5 pour 44 avis)

ENR2J
52 Avenue Joseph Loubet 46100
05.65.34.44.40

https://www.enr2j.fr
contact@enr2j.fr

RGE Quali'Bois
RGE Quali'Pac
RGE Quali'Sol
PGA Professionnel du gaz – Installation - Maintenance
RGE Quali'Pv
Propellet
RGE Reconnu Garant Environnement
Artisan
RGE Chauffage+
Qualigaz évonia
CAPEB L'Artisanat du Bâtiment
Viessmann StaTec Station Technique PAC
Viessmann StaTec Station Technique GAZ
Station Technique Viessmann StaTec
Viessmann Proactif
OkoFEN Réseau Proéco Energies Installateur certifié
Installateur Hargassner Créateur de chaleur Qualifié
maprimerénov' Mieux chez moi, mieux pour la planète
RGE Ventilation+
GAZ VERT Local et renouvelable
Mention PAC Hybride