INSTALLATEUR DE CHAUDIÈRE À GRANULÉS DE BOIS HARGASSNER - RGE QUALIBOIS

12220 Peyrusse-le-Roc | Aveyron (12) ref : 62507

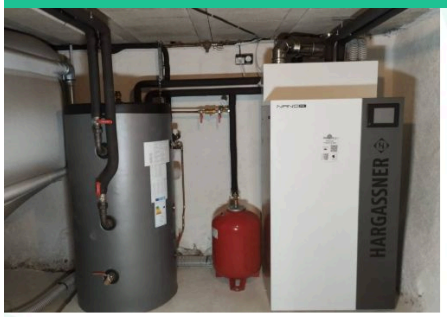





Fiche en ligne

ENR2J
Installateur en Énergies Renouvelables
Depuis 2008

ENR2J

05.65.34.44.40

Chantier réalisé en : 2026

Notre équipe a récemment réalisé l'installation d'une chaudière à granulés Hargassner de 9 kW, assurant à la fois le chauffage de l'habitation et la production d'eau chaude sanitaire.

Cette installation est équipée d'un **silo de stockage des granulés avec alimentation automatique de la chaudière**, permettant à notre client de profiter d'un chauffage confortable sans avoir à recharger manuellement son équipement au quotidien.

LES AVANTAGES DE CETTE INSTALLATION

- **Confort automatisé :** alimentation en granulés directement depuis le silo de stockage.
- **Chauffage et eau chaude :** un seul système pour répondre aux besoins du foyer.
- **Économies d'énergie :** une chaudière performante avec une gestion optimisée de la combustion.
- **Énergie renouvelable :** les granulés de bois constituent une alternative aux énergies fossiles.
- **Grande autonomie :** le silo permet de stocker une réserve de combustible pour limiter les interventions.

UN CHAUFFAGE PRATIQUE ET DURABLE !

Grâce à cette chaudière Hargassner, notre client bénéficie désormais d'un **système de chauffage moderne, automatisé et adapté à ses besoins**, alliant performance énergétique et simplicité d'utilisation.

Vous souhaitez passer au chauffage à granulés ? Contactez-nous pour une étude personnalisée et un devis gratuit !

ENR2J
Installateur en Énergies Renouvelables
Depuis 2008

★★★★★
(5/5 pour 44 avis)

ENR2J
52 Avenue Joseph Loubet 46100
05.65.34.44.40

https://www.enr2j.fr
contact@enr2j.fr