POSE D'UNE CLIMATISATION RÉVERSIBLE THERMOR NAGANO DANS UNE PIÈCE DE VIE

14100 Lisieux | Calvados (14) ref : 62775

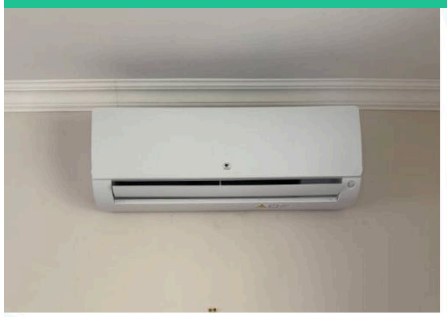





Fiche en ligne

Ets AMP Climatique
07 50 02 28 99

Chantier réalisé en : 2026

Dans cette maison de Lisieux, nos clients voulaient rendre leur pièce de vie agréable toute l'année : fraîche pendant les fortes chaleurs, et plus confortable à la mi-saison sans relancer le chauffage de toute la maison.

Nous avons installé une climatisation monosplit Thermor Nagano de 3 500 W, fonctionnant au fluide R32. L'unité intérieure murale est placée en partie haute, juste sous la corniche, pour bien répartir l'air dans la pièce. À l'extérieur, le groupe est fixé sur une console murale équipée de plots antivibratiles : il reste hors du sol et transmet peu de vibrations au mur. Les liaisons frigorifiques passent dans une goulotte blanche qui longe la descente d'eau pluviale, pour une façade nette.

Pourquoi ce choix ? Un monosplit de 3,5 kW est bien dimensionné pour une seule pièce de vie. La gamme Nagano est réversible : elle rafraîchit l'été et chauffe à la mi-saison, avec une classe énergétique A+++ en froid. Quant au R32, son impact climatique est trois fois plus faible que celui de l'ancien R410A.

Merci à nos clients lexoviens pour leur confiance !
L'équipe AMP Climatique

★★★★★
(5/5 pour 11 avis)

Ets AMP Climatique
133 Boulevard Herbet Fournet 14100
07 50 02 28 99

https://www.ampclimatique.fr/
ampclimatique@gmail.com