INSTALLATION D'UN POÊLE HYBRIDE PIAZZETTA E228 D-S

69800 Saint-Priest | Rhône (69) ref : 62829

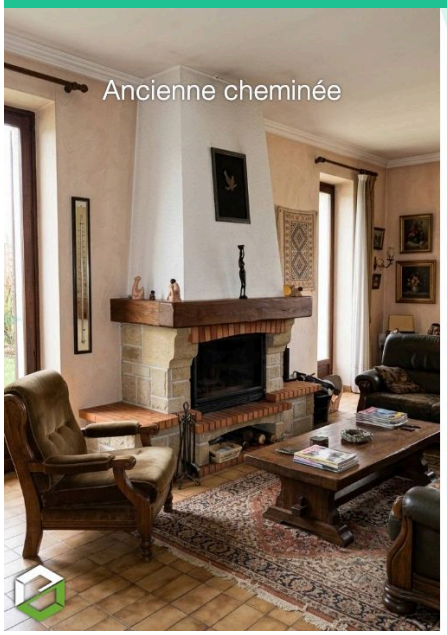



Fiche en ligne

FEM SYNERGIE
CHEMINÉES ET POÊLES

FEM Synergie
Cheminées et Poêles
04 78 90 04 04

Chantier réalisé en : 2026

MADAME VEUT DES GRANULÉS, MONSIEUR PRÉFÈRE LE BOIS... QUI VA GAGNER ? À la maison, le choix du chauffage peut parfois tourner au conseil de guerre !

Madame : « Moi, je veux des granulés ! C'est pratique, programmable, et je n'ai pas envie de jouer au bûcheron tous les soirs ! »

Monsieur : « Moi, je préfère les bûches ! Ça coûte moins cher, ça sent bon le feu de bois et puis j'aime bien m'occuper du feu ! »

Et pendant ce temps-là, le salon attend toujours son chauffage...

SEGUIN et PIAZZETTA ont trouvé la solution pour réconcilier tout le monde !

Découvrez le nouveau PIAZZETTA E228 D-S, le poêle hybride qui permet de profiter du bois ET des granulés dans un seul appareil.

- Le bois pour le plaisir de la flamme et le coût du combustible.
- Les granulés pour la simplicité et le confort d'utilisation.

Poêle mixte Piazzetta de 8 kW qui brûle au choix des bûches ou des granulés, OU LES 2 en même temps !!

- Passage automatique d'un combustible à l'autre.

- Habillage céramique, format horizontal et réservoir placé sur le côté.
- Bûches ou granulés, avec passage automatique de l'un à l'autre
- Réservoir latéral de 37 kg, bûches jusqu'à 33 cm
- Natural Mode en granulés : chaleur par convection naturelle, sans ventilateur
- Pilotage par l'application MyPiazzetta, Wi-Fi et Bluetooth de série
- Pose contre un mur ou dans un angle
- Rendement de 87 % à puissance nominale
- Classe énergétique A+

Un seul poêle, deux énergies, et peut-être enfin la paix dans le couple !

À découvrir chez SEGUIN69 – FEM Synergie, votre spécialiste du chauffage au bois et aux granulés à Saint-Priest.

FEM SYNERGIE
CHEMINÉES ET POÊLES

FEM Synergie Cheminées et Poêles
ZA, 191 route Grenoble, Rue Champ Dolin
69800
04 78 90 04 04

https://www.fem-synergie.fr/
polerelationclients69@gmail.com

RGE Quali'Bois · RGE Quali'Pv · Propellet · RGE Reconnu Garant Environnement