ÉLECTRODES D'ALLUMAGE USÉES SUR UNE CHAUDIÈRE FIOUL : LES SIGNES

35230 Saint-Armel | Ille et Vilaine (35) ref : 62892

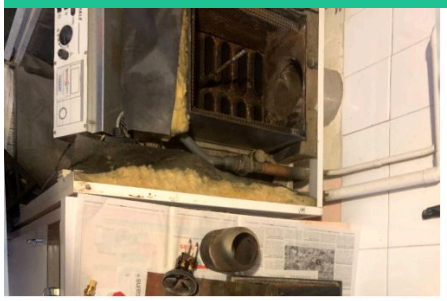

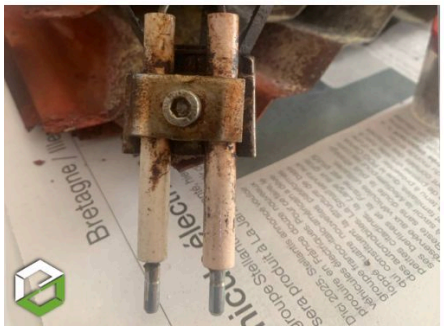



Fiche en ligne

TechniSAV
Maintenance & dépannage
Chauffage / Plomberie / Électricité

TechniSAV
02 99 47 00 41

Chantier réalisé en : 2026

Chaudière fioul à Saint-Armel : remplacement des électrodes et câbles d'allumage après l'entretien

Tout commence par l'entretien annuel d'une chaudière fioul Geminox à Saint-Armel.

Un entretien complet

Mickaël, notre technicien, déroule le programme habituel :

- nettoyage complet du corps de chauffe et du brûleur ;
- remplacement du gicleur et nettoyage du filtre fioul ;
- contrôle du vase d'expansion et de l'embouement du réseau ;
- analyse de combustion et réglage.

Tout est conforme. Mais en démontant le brûleur, Mickaël repère deux pièces fatiguées : les électrodes d'allumage, souvent appelées « bougies », et leurs câbles haute tension.

Pourquoi c'est important

Les électrodes produisent l'étincelle qui enflamme le fioul à chaque démarrage. Avec le temps, la céramique s'encrasse et se fissure, et les câbles se dégradent. L'étincelle faiblit, jusqu'au jour où la chaudière ne démarre plus.

Nous avons donc remis un devis à nos clients. Entre-temps, la chaudière est tombée en panne : exactement le scénario que l'entretien avait permis d'anticiper.

L'intervention

Mickaël a déposé le brûleur, remplacé les électrodes et les câbles haute tension, puis contrôlé les filtres fioul. Les essais de bon fonctionnement sont OK : la chaudière redémarre normalement.

Et pour la suite, pas besoin d'y penser : nous les rappellerons l'an prochain pour l'entretien annuel.

Notre conseil

L'entretien annuel ne sert pas qu'à cocher une case. C'est le moment où l'on repère les pièces qui vont lâcher avant qu'elles ne lâchent. Si votre technicien vous signale une pièce usée, mieux vaut la changer avant l'hiver.

Vous êtes dans le bassin rennais ou le sud de l'Ille-et-Vilaine ? Contactez TechniSAV au 02 99 47 00 41.

TechniSAV
Maintenance & dépannage
Chauffage / Plomberie / Électricité

★★★★★
(5/5 pour 34 avis)

TechniSAV
La Changeonniere 35134
02 99 47 00 41

https://www.technisav.fr/
contact@technisav.fr