INSTALLATION D'UN CHAUFFE-EAU THERMODYNAMIQUE.

32330 Mouchan | Gers (32) ref : 62908

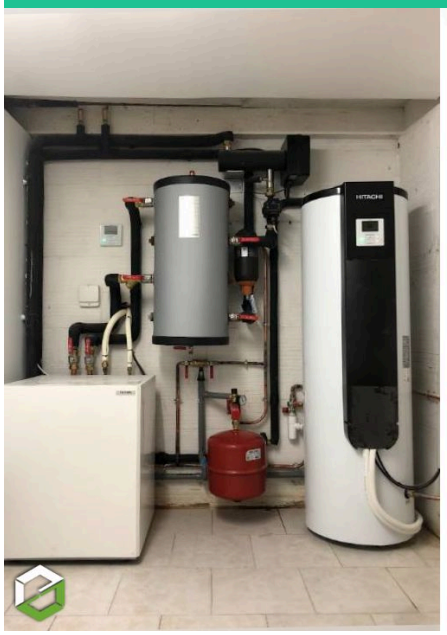



Fiche en ligne

LES THERMICIENS GASCONS

LES THERMICIENS GASCONS

05 62 63 52 76

Chantier réalisé en : 2026

Du fioul à la performance énergétique à Mouchan !

Nouvelle installation réalisée par **Les Thermiciens Gascons** chez notre client à Mouchan !

Pour ce logement de 144 m², nous avons installé un chauffe-eau thermodynamique **HITACHI YUTAMPO II**, composé de :

- Un ballon thermodynamique de 190 litres avec cuve inox
- Un groupe extérieur RAC-35RHC
- Une mise en service pour garantir un fonctionnement optimal

L'objectif ? Remplacer une ancienne solution de chauffage de l'eau au fioul par un équipement plus performant et moins énergivore.

Pourquoi choisir un chauffe-eau thermodynamique ?

- Valoriser les énergies renouvelables grâce aux calories de l'air
- Réduire sa consommation d'énergie pour la production d'eau chaude
- Profiter d'un confort au quotidien avec une cuve de 190 litres

Chez **Les Thermiciens Gascons**, nous mettons notre expertise à votre service !

- Entreprise agréée HITACHI
- Certification QUALIPAC RGE

Un projet de rénovation énergétique ? Nous sommes là pour vous accompagner de A à Z !

Les Thermiciens Gascons – Votre confort, notre métier !

LES THERMICIENS GASCONS

(4.5/5 pour 92 avis)

LES THERMICIENS GASCONS
19 Chemin de la Bourdette du Martet
32360
05 62 63 52 76

https://www.lesthermiciens-gascons.fr/
lesthermiciens.gascons@gmail.com