INSTALLATION D'UNE POMPE À CHALEUR AIR/EAU CHAUFFAGE SEUL.

32330 Mouchan | Gers (32) ref : 62910

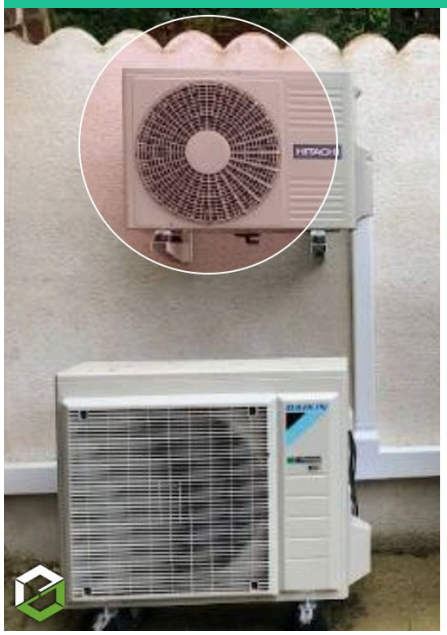



Fiche en ligne

LES THERMICIENS GASCONS

LES THERMICIENS GASCONS

05 62 63 52 76

Chantier réalisé en : 2026

À Mouchan, on tourne la page du fioul et on passe à la pompe à chaleur !

Nouvelle installation réalisée par **Les Thermiciens Gascons** chez notre client à Mouchan (32) !

Au programme : le remplacement d'une ancienne chaudière fioul De Dietrich par une **pompe à chaleur Air/Eau HITACHI haute température**, en version bi-bloc et dédiée au chauffage.

Une maison de 144 m² (430 m³) équipée de radiateurs, avec une isolation des combles en ouate de cellulose de 200 mm et des menuiseries double vitrage.

Pour garantir une installation performante et un confort thermique optimal, nos équipes ont réalisé :

- Dépose et évacuation de l'ancienne chaudière fioul
- Installation d'une PAC HITACHI haute température Inverter
- Pose d'un ballon tampon isolé de 50 litres et d'un circulateur secondaire
- Installation de radiateurs complémentaires
- Désembouage du circuit de chauffage
- Mise en place d'un thermostat d'ambiance déporté
- Mise en service de l'installation

À la clé : une solution de chauffage moderne, adaptée aux radiateurs existants et pensée pour améliorer le confort au quotidien, tout en abandonnant le fioul.

Chez **Les Thermiciens Gascons**, votre confort et la qualité de nos installations sont au cœur

de nos engagements.

Entreprise agréée HITACHI et titulaire du label **QUALIPAC RGE**, nous vous accompagnons dans vos projets de rénovation énergétique avec expertise et proximité.

Un projet de remplacement de chaudière ou d'installation de pompe à chaleur dans le Gers ?

Les Thermiciens Gascons sont à votre écoute !

LES THERMICIENS GASCONS

(4.5/5 pour 92 avis)

LES THERMICIENS GASCONS
19 Chemin de la Bourdette du Martet
32360
05 62 63 52 76

https://www.lesthermiciens-gascons.fr/
lesthermiciens.gascons@gmail.com